



Toutes les Couleurs de Caran d'Ache
Alle Farben von Caran d'Ache
All the Colours of Caran d'Ache
Todas las Colores de Caran d'Ache
Tutti i colori di Caran d'Ache
Todas as cores de Caran d'Ache

Toutes les Couleurs de Caran d'Ache - Alle Farben von Caran d'Ache

001 Blanc Weiss White Blanco Bianco Branco	002 Gris argenté Silbergrau Silver grey Gris plateado Grigio argento Cinzeno prateado	003 Gris clair Hellgrau Light grey Gris claro Grigio chiaro Cinzeno claro	004 Gris acier Stahlgrau Steel grey Gris acero Grigio acciaio Cinzeno aço	005 Gris Grau Grey Gris Grigio Cinzeno	006 Gris souris Mausgrau Mouse grey Gris rata Grigio topo Cinzeno rato	007 Gris foncé Dunkelgrau Dark grey Gris oscuro Grigio scuro Cinzeno escuro
008 Gris noir Grauschwarz Greyish black Gris negro Grigio nero Cinzeno preto	009 Noir Schwarz Black Negro Nero Preto	010 Jaune Gelb Yellow Amarillo Giallo Amarelo	011 Jaune lumière Lichtgelb Pale yellow Amarillo luminoso Giallo Chiaro Amarelo luminoso	015 Jaune olive Gelboliv Olive yellow Amarillo oliva Giallo oliva Azeitona amarelado	016 Vert kaki Khakigrün Khaki green Verde caqui Verde cachi Verde caqui	018 Vert réséda Resedagrün Olive grey Gris Oliva Oliva grigiastro Verde azeitona
019 Olive noir Olivschwarz Olive black Negro Oliva Oliva nero Azeitona preto	020 Jaune d'or Goldgelb Golden yellow Amarillo oro Giallo oro Amarelo ouro	021 Jaune de Naples Neapelgelb Naples yellow Amarillo de Nápoles Giallo di Napoli Amarelo de Nápoles	025 Ocre vert Grünocker Green ochre Ocre verde Ocre verde Ocre verde	028 Terre de Tolède Toledobraun Toledo brown Tierra de Toledo Terra di Toledo Castanho Toledo	030 Orange Orange Orange Naranja Arancio Laranja	031 Jaune paille Hellorange Orangish yellow Amarillo paja Giallo paglia Amarelo palha
032 Ocre lumière Lichtocker Light ochre Ocre lumineux Ocre chiaro Ochre lumineux	033 Ocre d'or Goldocker Golden ochre Ocre oro Ocre d'oro Ocre dourado	034 Ocre Jaune Gelbocker Yellow ochre Ocre amarillo Ocre giallo Amarelo ocre	035 Ocre Ocker Ochre Ochre Ocre Ocre	036 Sienne naturelle Siena natur Raw sienna Siena natural Terra di Siena naturale Siena natural	037 Ocre brun Braunocker Brown ochre Ocre pardo Ocre bruna Ocre acastanhado	039 Olive brunâtre Olivbraun Olive brown Pardo Oliva Oliva bruna Castanho esverdeado
040 Rouge jaune Rotgelb Reddish yellow Rojo amarillo Rosso giallo Vermelho amarelado	041 Abricot Aprikose Apricot Albaricque Albicocca Alperce	042 Chair Fleischfarbig Flesh Carne Incarnato Carne	043 Brun orangé Braunorange Brownish orange Pardo anaranjado Bruno arancio Castanho alaranjado	045 Brun vandyck Vandyckbraun Vandycke brown Marrón Vandyck Bruno Vandyck Castanho Vandyck	046 Terre de Cassel Kasseler Erde Cassel earth Tierra de Cassel Terra di Cassel	047 Bistre Bister Bistre Bistre Bistro Bistre
048 Ombre naturelle claire Hellechtumbra Light genuine umber (shadow) Sombra permanente claro Ombra naturale chiara Sombra permanente clara	049 Terre d'ombre Umbr Natur Raw Umber Sombra natural Ombra naturale Sombra natural	050 Rouge orangé Rotorange Flame red Rojo anaranjado Rosso arancio Vermelho alaranjado	051 Saumon Lachsrot Salmon Salmón Salmone Salmão	052 Safran Safran Saffron Azafrán Zafferano Açafrão	053 Brun noisette Nussbraun Hazel Avellana Nocciola Avelã	055 Cannelle Zimtbraun Cinnamon Canela Cannella Canela
057 Brun châtaigne Kastanienbraun Chestnut Castaña Castano Castanho claro	059 Brun Braun Brown Marrón Marrone Castanho	060 Vermillon Zinnoberrot Vermilion Bermellón Vermiglione Vermelhão	061 Rouge Permanent ed Permanentrot Rojo permanente Rosso permanente Vermelho permanente	062 Rouge de Venise Venezianerrot Venetian red Rojo de Venecia Rosso Venezia Vermelho Veneza	063 Rouge anglais Englischrot English red Rojo inglés Rosso inglese Vermelho inglês	064 Sanguine moyen Mittelrotbraun Medium russet Sanguina medio Sanguigna medio Sanguinea médio
065 Sanguine Rotbraun Russet Sanguina Sanguigna Sanguinea	066 Sanguine naturelle Rotbraun natur Raw Russet Sanguina natural Sanguigna naturale Sanguinea natural	067 Acajou Mahagonibraun Mahogany Caoba Mogano Mogno	069 Sienne brûlée Siena gebrannt Burnt sienna Siena quemada Siena bruciata Siena queimado	070 Ecarlate Scharlachrot Scarlet Escarlata Scarlatto Escarlate	071 Saumon rose Rosarot Sanguin Pink Salmón rosa Salmone rosato Rosa salmão	075 Rouge indien Indischrot Indian red Rojo indio Rosso indiano Vermelho indiano
077 Ocre brûlée Ocker gebrannt Burnt ochre Ocre Quemado Ocre bruciata Ocre Queimado	080 Carmin Karmin Carmine Lake Carmin Carminio Carmin	081 Rose Rosa Pink Rosa Rosa Rosa	082 Vieux rose Altrosa Old Pink Rosa Viejo Rosa antico Rosavelho	083 Rose outremere Ultramarinrosa Ultramarin Pink Rosa ultramar Rosa oltremare Rosa ultramarino	085 Bordeaux Bordeaux Bordeaux red Burdeos Bordeaux Bordeaux	089 Carmin foncé Dunkelkarmin Dark carmine Carmin oscuro Carminio scuro Carmin escuro
090 Pourpre Purpur Purple Púrpura Porpora Púrpura	091 Pourpre Clair Hellpurpur Light Purple Púrpura claro Porpora chiaro Púrpura claro	093 Gris Violet Grauviolett Violet grey Gris violeta Viola grigiastro Violeta Cinza	095 Aubergine Clair Hellaubergine Light aubergine Berenjena claro Melanzana chiaro Beringela claro	099 Aubergine Aubergine Aubergine Berenjena Melanzana Beringela	100 Violet pourpre Purpurviolett Purple violet Violeta púrpura Viola porpora Violeta púrpura	101 Violet pourpre clair Hellpurpurviolett Light purple violet Violeta púrpura claro Viola porpora chiaro Violeta púrpura claro
109 Garance brune Krapplack Brown madder lake Granza marrón Garanza bruna Castanho laca	110 Lilas Lila Lilac Lila Lilla Lilás	111 Mauve Hellrotviolett Mauve Malva Malva Malva	112 Violet de manganèse Manganviolett Manganese violet Violeta de Manganese Viola manganese Violeta manganês	120 Violet Violett Violet Violeta Violetto Violeta	129 Brun violet Violettbraun Violet brown Violeta marrón Bruno violetto Violeta Castanho	130 Bleu royal Königsblau Royal blue Azul real Blu royal Azul real

All the Colours of Caran d'Ache - Todas las Colores de Caran d'Ache

131 Pervenche Hellviolett Periwinkle blue Pervenche Blu pervinca Violeta claro	139 Bleu indigo Indigoblau Indigo blue Azul indigo Indaco Azul indigo	140 Bleu Outremer Ultramarinblau Ultramarine Azul ultramar Blu oltremare Azul ultramarino	141 Bleu lavande Hellultramarin Sky blue Azul lavanda Blu lavanda Azul lavanda	145 Bleu gris Graublau Bluish grey Azul gris Blu grigio Azul cinzento	149 Bleu nuit Nachtblau Night blue Azul noche Blu notte Azul noite	150 Bleu saphir Saphirblau Sapphire blue Azul zaffiro Blu zaffiro Azul safira
151 Bleu pastel Pastelblau Pastel blue Azul pastel Blu pastello Azul pastel	155 Bleu jeans Jeansblau Blue jeans Azul teiano Blu jeans Azul jeans	159 Bleu de Prusse Preussischblau Prussian Blue Azul de Prussia Blu di Prussia Azul da Prussia	160 Bleu de Cobalt (imit) Kobaltblau (sub) Cobalt Blue (hue) Azul cobalto Blu cobalto Azul cobalto	161 Bleu clair Hellblau Light blue Azul claro Azzurro chiaro Azul claro	162 Bleu de phtalocyanine Phthalocyaninblau Phthalocyanine blue Azul phtalo Blu ftalico Azul ftálico	169 Bleu marine Marineblau Marine blue Azul marino Blu marino Azul marinho
170 Bleu azur Azurblau Azurite blue Azur Azzurro cyan Azul cyan	171 Bleu turquoise Türkischblau Turquoise blue Azul turquesa Blu turchese Azul turquesa	180 Vert malachite Malachitgrün Malachite green Verde malaquita Verde malachite Verde malaquite	181 Vert malachite clair Hellmalachitgrün Light malachite green Verde malaquita claro Verde malachite chiaro Verde malaquite claro	182 Vert de Cobalt Kobaltgrün Cobalt green Verde cobalto Verde di cobalto Verde cobalto	185 Bleu glacier Eisblau Ice blue Azul hielo Blu di ghiaccio Azul grato	190 Bleu verdâtre Grünblau Greenish blue Azul verdoso Blu verdastro Azul esverdeado
191 Vert turquoise Türkischgrün Turquoise Turquesa Verde turchese Verde turquesa	192 Vert de Cadmium Kadmiumgrün Cadmium Green Turquesa Verde cadmio Verde cádmio	193 Vert bismuth Bismuthgrün Bismuth green Verde bismuth Verde Bismuth Verde Bismuth	195 Vert opale Opalgrün Opaline green Verde opalino Verde opalino Verde opala	200 Vert bleuâtre Blaugrün Bluish green Verde azulado Verde bluastró Verde azulado	201 Vert Véronèse Veronesergrün Veronese green Verde veronese Verde veronese Verde veronese	210 Vert émeraude Smaragdgrün Emerald green Verde esmeralda Verde smeraldo Verde esmeralda
211 Jade Jade green Jade Giada Jade	212 Vert oxyde de chrome Chromoxydgrün Chromium oxyde green Oxido de cromo verde Ossido di cromo verde Verde óxido de cromo	214 Vert Beryl Berylgrün Beryl green Verde Beryl Verde Beryl Verde Beryl	215 Vert gris Graugrün Greyish green Verde gris Verde grigio Verde cinzento	219 Vert émeraude foncé Dunkelsmaragdgrün Dark emerald green Verde esmeralda oscuro Verde smeraldo scuro Verde esmeralda escuro	220 Vert Prairie Grasgrün Grass Green Verde prado Verde prato Verde prato	221 Vert clair Hellgrün Light green Verde claro Verde chiaro Verde claro
225 Vert mousse Moosgrün Moss green Verde musgo Verde muschio Verde musgo	229 Vert foncé Dunkelgrün Dark green Verde oscuro Verde scuro Verde escuro	230 Vert Jaune Gelbgrün Yellow Green Verde amarillo Verde giallo Verde amarelado	231 Vert tilleul Lindengrün Lime green Verde tilo Verde taglio Verde tilia	235 Vert mousse moyen Moosgrün mittel Middle moss green Verde musgo medio Verde muschio medio Verde musgo médio	239 Vert Sapin Tannengrün Spruce Green Verde abeto Verde abeto Verde abeto	240 Jaune Citron Zitronengelb Lemon Yellow Amarillo limón Giallo limone Amarelo limão
241 Jaune citron clair Hellzitronengelb Light lemon yellow Amarillo limón claro Giallo limone chiaro Amarelo limão claro	242 Primevère Schlusseblume Primavera Primavera Primavera	245 Olive clair Holloliv Light olive Oliva claro Oliva chiaro Azeitona claro	247 Olive moyen Mitteloliv Medium olive Oliva medio Oliva medio Azeitona médio	249 Olive foncé Kanariengelb Olive Oliva oscuro Oliva scuro Azeitona escuro	250 Jaune canari Kanariengelb Canary yellow Amarillo canario Giallo canarino Amarelo canario	260 Bleu Blau Blue Azul Azul Azul
270 Rouge framboise Himbeerröt Raspberry red Rojo frambuesa Rosso lampone Vermelho framboesa	280 Rouge rubis Rubinrot Ruby red Rojo rubí Rosso rubino Vermelho rubi	290 Vert empire Empire-grün Empire green Verde imperio Verde impero Verde império	300 Orange solide Echtorange Fast orange Naranja sólido Arancio permanente Laranja permanente	350 Rouge Pourpre Purpurrot Purplish Red Rojo púrpura Rosso porpora Vermelho púrpura	370 Bleu gentiane Enzianblau Gentian blue Azul genciana Blu genciana Azul genciano	371 Bleu pâle Blassblau Bluish pale Azul pálido Blu pálido Azul pálido
401 Gris cendre Aschgrau Ash grey Gris ceniza Grigio cenere Cinzento cinza	402 Beige clair Hellbeige Light beige Beige claro Beige chiaro Beije claro	403 Beige Beige Beige Beige Beige Beije	404 Beige brun Braunbeige Brownish beige Beige pardo Beige bruno Beije acastanhado	405 Beige foncé Dunkelbeige Cocoa Beige oscuro Beige scuro Beije escuro	407 Sépia Sepia Sepia Sepia Seppia Sépiá	408 Sépia foncé Dunkel Sepia Dark Sepia Sepia oscuro Seppia scuro Sépiá escuro
409 Anthracite Anthraxit Charcoal grey Antracita Antracite Antracite	460 Vert paon Pfluggrün Pfluggrün Verde pavo real Verde pavone Verde pavão	470 Vert de Mai Maigrün Spring Green Verde de mayo Verde primavera Verde maio	491 Crème Creme Cream Crema Crema Creme	492 Rose des sables Sand rötlich Reddish sand Rosa arena Sabbia rossiccia Rosa areia	493 Granit rose Rosagränit Granite rose Rosa granito Rosita rosa Granito rosa	495 Gris ardoise Schiefergrau Slate grey Gris pizarra Grigio ardésia Cinzento ardósia
496 Noir d'Ivoire Elfenbeinschwarz Ivory Black Negro marfil Nero d'avorio Preto marfim	497 Bronze Bronze Bronze Bronze Bronzo Bronze	498 Argent Silber Silver Plata Argento Prata	499 Or Gold Gold Oro Oro Ouro	500 Jaune de Cadmium Citron Zitronen Kadmiumgelb Lemon Cadmium Yellow Amarillo cadmio limón Giallo di cadmio limone Amarelo cádmio limão	501 Blanc permanent Permanent Weiss Permanent White Blanco permanente Bianco permanente Branco permanente	503 Gris pastel Pastellgrau Pastel grey Gris pastel Grigio pastello Cinzento pastel

Tutti i colori di Caran d'Ache - Todas as cores de Caran d'Ache

504 Gris de Payne 30% Paynesgrau 30% Payne's grey 30% Gris de Payne 30% Grigio di Payne 30% Cinzeno de Payne 30%	507 Gris de Payne 60% Paynesgrau 60% Payne's grey 60% Gris de Payne 60% Grigio di Payne 60% Cinzeno de Payne 60%	508 Gris de Payne Paynesgrau Payne's grey Gris de Payne Grigio di Payne Cinzeno de Payne	509 Noir velours Velourschwarz Velvet black Negre terciopelo Nero velluto Preto veludo	511 Jaune Auréoline Aureolin Aureolin Aureolina Giallo aureolino Amarelo auréola	512 Jaune de cadmium clair Kadmiumgelb hell Light cadmium yellow Amarillo cádmio claro Giallo di cádmio chiaro Amarelo cádmio claro	520 Jaune de Cadmium Moyen Kadmiumgelb Mittel Middle Cadmium Yellow Amarillo cádmio medio Giallo cádmio medio Amarelo cádmio médio
521 Jaune Sahara Saharagelb Sahara yellow Amarillo Sahara Giallo Sahara Amarelo Sahara	525 Ocre Brun Braunocker Brown ochre Ocre marrón Ocre bruna Ocre castanho	530 Jaune cadmium doré Gold Kadmiumgelb Gold Cadmium Yellow Amarillo cádmio dorado Giallo di cádmio dorato Amarelo cádmio dourado	532 Orange de Cadmium Kadmiumorange Cadmium Orange Naranja cádmio Arancio di cádmio Laranja cádmio	533 Orange de Cadmium Foncé Dunkelkadmiumorange Dark Cadmium Orange Naranja cádmio oscuro Arancio di cádmio scuro Laranja cádmio escuro	534 Cadmium Rouge Orange Rot-orange Kadmium Cadmium Red Orange Rojo anaranjando cádmio Rosso arancio di cádmio Vermelho cádmio alaranjado	540 Jaune de Chrome Doré Gold Chromgelb Golden Chrome Yellow Amarillo cromado dorado Giallo croma dorato Amarelo crómio dourado
548 Ombre Naturelle Echtumbra Raw Umber Sombrá permanente Ombrá permanente Sombra permanente	549 Ombre brûlée Umbrá gebrannt Burnt umber Sombrá quemada Ombrá bruciata Sombra quemada	560 Rouge de Cadmium Clair Hellkadmiumrot Light Cadmium Red Rojo cádmio claro Rosso cádmio chiaro Vermelho cádmio claro	561 Rouge Helvète Helvetienrot Helvetic Red Rojo helvético Rosso elvetico Vermelho helvético	571 Rose anthraquinone Anthrachinone rosa Anthraquinoid pink Rosa anthraquinona Rosa anthrachinone Rosa Antraquinona	575 Laque Carminée Karmirlack Carmin Lake Laca carmin Lacca carminata Laca carmin	585 Marron de pérylene Perylen braun Perylene brown Marrón de peryleno Bruno di pérylene Castanho Perylene
589 Alizarine cramoisie (imit.) Alizarin Karmesin (sub) Crimson alizarin (hue) Alizarin Crimson Cremisi Alizarina Carmesin de Alizarina	599 Aubergine cramoisie Karmesin aubergine Crimson aubergine Beregensá Crimson Melanzana cremisi Beríngela Carmesim	620 Violet Cobalt Kobaltviolett Cobalt Violet Violeta cobalto Violetto cobalto Violeta cobalto	630 Violet Outremer Ultramarinviolett Ultramarine violet Violeta ultramar Viola oltremare Violet ultramarino	640 Bleu Outremer Foncé Dunkelultramarinblau Dark Ultramarine Azul ultramar oscuro Blu oltremare scuro Azul ultramarino escuro	660 Bleu de Cobalt Moyen Kobaltblau Mittel Middle Cobalt Blue Azul cobalto medio Blu cobalto medio Azul cobalto médio	661 Bleu cobalt clair Hellkobaltblau Light cobalt blue Azul cobalto claro Blu cobalto chiaro Azul cobalto médio
662 Bleu de Cobalt véritable Kobaltblau Genuine Cobalt Blue Azul cobalto Blu cobalto Azul cobalto	670 Bleu Permanent Permanentblau Permanent Blue Azul permanente Blu permanente Azul permanente	710 Vert de Phthalocyanine Phthalocyaningrün Phthalocyanine Green Verde ftalato Verde fitalo Verde frático	720 Vert Brillant Brillantgrün Bright Green Verde brillante Verde inglese scuro Verde brilhante	729 Vert anglais foncé Dunkelenglischgrün Dark english green Verde Inglês escuro Verde inglese scuro Verde inglês escuro	730 Vert de Chine Chinesischgrün Chinese green Verde de China Verde di Cina Verde da China	732 Olive brunâtre 10% Braunoliv 10% Brown Olive 10% Oliva marrón 10% Oliva bruna 10% Castanho Azeitona 10%
736 Olive brunâtre 50% Braunoliv 50% Brown Olive 50% Oliva marrón 50% Oliva bruna 50% Castanho Azeitona 30%	739 Vert sapin foncé Dunkel tannegrün Dark sap green Verde Abeto oscuro Verde abete scuro Verde Abeto Escuro	755 Bleu gris Graublau Grey blue Azul grisáceo Blu grigio Azul Cinza	801 Titane Buff Titan Buff Buff titanium Titanio Crudo Titanio Titânio	802 Gris français 10% Französischgrau 10% French grey 10% Gris Francés 10% Grigio francese 10% Cinzeno Francés 10%	803 Gris français 30% Französischgrau 30% French grey 30% Gris Francés 30% Grigio francese 30% Cinzeno Francés 30%	808 Gris français Französischgrau French grey Gris Francés Grigio francese Cinzeno Francés
810 Jaune Bismuth Bismuthgelb Bismuth yellow Amarillo Bismuth Giallo bismuth Amarelo Bismuto	820 Jaune Bismuth doré Gold Bismuthgelb Golden Bismuth yellow Amarillo Bismuth Dorado Giallo bismuth dorato Amarelo Bismuto Dourado	821 Ocre de Naples Neapelocker Naples ochre Ocre de Nápoles Ocre di napoli Ocre Napoles	832 Ocre brun 10% Braunocker 10% Brown ochre 10% Ocre marrón 10% Ocre bruna 10% Ocre castanho 10%	836 Ocre brun 50% Braunocker 50% Brown ochre 50% Ocre marrón 50% Ocre bruna 50 % Ocre castanho 50%	842 Ombre naturelle 10% Echtumbra 10% Raw umber 10% Sombrá Natural 10% Ombrá naturale 10 % Sombrá natural 10%	846 Ombre naturelle 50% Echtumbra 50% Raw umber 50% Sombrá Natural 50% Ombrá naturale 50% Sombrá natural 50%
850 Cornaline Kornalin Cornelian Cornalina Cornalina Cornalina	862 Sienna brûlée 10% Sienna gebrannt 10% Burnt sienna 10% Sienna Quemada 10% Sienna bruciata 10% Sienna queimado 10%	866 Sienna brûlée 50% Sienna gebrannt 50% Burnt sienna 50% Sienna Quemada 50% Sienna bruciata 50% Sienna queimado 50%	872 Ocre brûlée 10% Ocker gebrannt 10% Burnt ochre 10% Ocre Quemado 10% Ocre bruciata 10% Ocre Queimado 10%	876 Ocre brûlée 50% Ocker gebrannt 50% Burnt ochre 50% Ocre Quemado 50% Ocre bruciata 50% Ocre Queimado 50%	901 Blanc de Chine Chinaweiss Chinese White Blanco de China Bianco di cina Branco permanente	902 Sépia 10% Sepia 10% Sepia 10% Sepia 10% Seppia 10% Séppia 10%
906 Sépia 50% Sepia 50% Sepia 50% Sepia 50% Seppia 50% Séppia 50%	991 Blanc couvrant Deckend Weiss Hiding white Blanco cubierta Bianco copertura Branco cobertura					

Couleurs fluos - Fluos colours

030 Orange Orange Orange Naranja Arancio Laranja	090 Pourpre Purpur Purple Púrpura Porpora Púrpura	230 Vert Jaune Gelbgrün Yellow Green Verde amarillo Verde giallo Verde amarelado	240 Jaune Citron Zitronengelb Lemon Yellow Amarillo limón Giallo limone Amarelo limão
---	--	---	--

Couleurs métalliques - Metallic colours

070 Écarlate Scharlachrot Scarlet Escarlata Scarlatto Escarlata	081 Rose Rosa Pink mettalic Rosa Rosa Rosa	120 Violet Violett Violet mettalic Violeta Viola Violeta	162 Bleu de phtalocyanine Phtalocyaninblau Phtalocyanine blue Azul phtalo Blu phtalo Azul ftálico	170 Bleu azur Azurblau Azurite blue Azul azurita Azurro Azul cyan	401 Gris cendre Aschgrau Ash grey Gris ceniza Grigio cenere Cinzeno cinza	497 Bronze Bronze Bronze Bronze Bronze Bronze
498 Argent Silber Silver Plata Argento Prata	499 Or Gold Gold Oro Oro Ouro	710 Vert de phtalocyanine Phtalocyaningrün Phtalocyanine green Verde phtalo Verde phtalo Verde ftálico	897 Bronze Antique Altbronze Old Bronze Bronze Antiguo Bronzo Antico Bronze Velho	899 Or foncé Dunkel gold Dark gold Oro oscuro Oro scuro Ouro escuro		

Couleurs irisées - Iridescent colours

001 Blanc Weiss White Blanco Bianco Branco	070 Écarlate Scharlachrot Scarlet Escarlata Scarlatto Escarlata	090 Pourpre Purpur Purple Púrpura Porpora Púrpura	120 Violet Violett Violet Violeta Viola Violeta	160 Bleu de Cobalt (imit) Kobaltblau (sub) Cobalt Blue (hue) Azul cobalto Blu cobalto Azul cobalto	210 Vert émeraude Smaragdgrün Emerald green Verde esmeralda Verde smeraldo Verde esmeralda	497 Bronze Bronze Bronze Bronze Bronze Bronze
897 Bronze Antique Altbronze Old Bronze Bronze Viejo Bronzo Antico Bronze Velho	998 Argent Silber Silver Plata Argento Prata	999 Or Gold Gold Oro Oro Ouro				

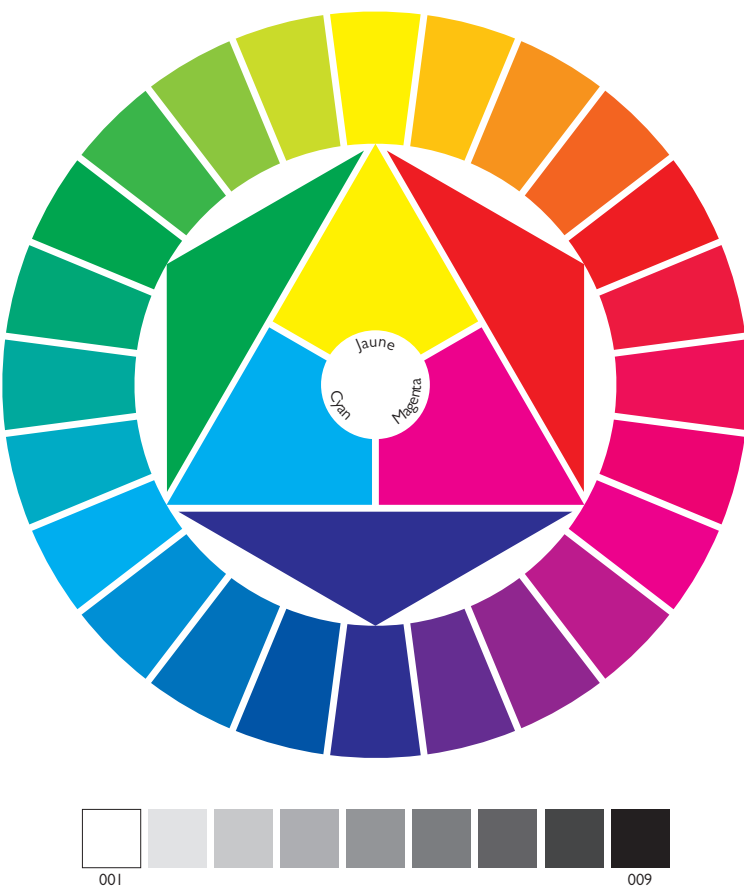

Le système de classification des couleurs
Die Farbordnung

The colour classification system

El sistema de clasificación de los colores

Il sistema di classificazione dei colori

O sistema de classificação de cores

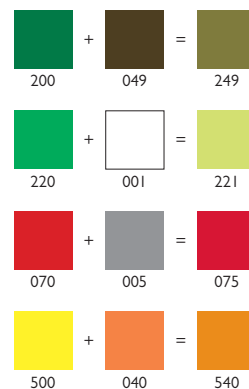

Le système de classification des couleurs CARAN d'ACHE a été établi scientifiquement d'après le cercle chromatique des couleurs de Wilhelm Ostwald (1853-1932). Die Farbordnung CARAN D'ACHE wurde wissenschaftlich auf dem Farbkreis von Wilhelm Ostwald (1853-1932) aufgebaut.

The CARAN d'ACHE colour classification system has been developed scientifically based on the chromatic colour circle by Wilhelm Ostwald (1853-1932).

El sistema de clasificación de los colores CARAN D'ACHE ha sido desarrollado científicamente basándose sobre el círculo cromático de los colores de Wilhelm Ostwald (1853-1932).

Il sistema della classificazione dei colori di CARAN d'Ache è stato stabilito scientificamente secondo il cerchio cromatico dei colori di Wilhelm Ostwald (1853-1932).

O sistema de classificação de cores CARAN d'ACHE foi estabelecido cientificamente seguindo o círculo cromático de cores de Wilhelm Ostwald (1853-1932).

N°	Museum	Pablo - Supracolor	PrismaLo	Classicolor	Luminance 690I	Neocolor I	Neocolor II	Neopastel	Softpastel	Art By	Huile Studio	Acrylique extra-fine	Acrylo	Aquarelle extra-fine	Gouache extra-fine	Gouache Studio tubes	Gouache Liquide	Fibrato Studio tablettes	Modela
290	•	•				•													
300		•				•	•												
350	•	•		•		•	•	•	•		•								
370		•	•			•	•												
371	•																		
401	•							•											
402	•	•				•	•												
403	•	•				•	•	•											
404	•																		
405	•	•				•	•	•											
407	•	•		•		•	•	•	•										
408								•											
409	•	•				•													
460	•																		
470	•	•	•			•	•	•					•						
491	•						•		•										
492							•												
493	•						•												
495	•		•				•												
496	•						•				•	•							
497	•						•												
498	•	•	•				•	•											
499	•	•	•				•	•											
500												•							
501																			
503								•											
504				•															
507				•															
508	•		•	•	•	•	•	•			•	•							
509																			
511												•							
512												•							
520										•	•	•							
521				•	•	•													
525													•						
530	•				•	•	•				•	•	•						
532												•							
533												•							
534										•		•							
540										•		•							
548	•		•			•	•	•				•							
549				•	•	•	•	•		•		•							
560	•			•	•	•	•	•			•	•							
561										•		•							
571			•																
575										•									
585			•																
589			•	•															
599			•																
620					•	•					•	•							
630			•					•				•							
640	•			•	•	•	•	•		•	•	•							
660			•	•	•	•	•	•		•		•		•					
661			•	•	•		•												
662			•								•	•							
670	•					•	•				•								
710	•				•					•	•	•							
720	•				•						•								
729		•		•	•	•	•	•		•									
730				•			•												
732			•																
736			•																
739			•																
755			•																

N°	Museum	Pablo - Supracolor	PrismaLo	Classicolor	Luminance 690I	Neocolor I	Neocolor II	Neopastel	Softpastel	Art By	Huile Studio	Acrylique extra-fine	Acrylo	Aquarelle extra-fine	Gouache extra-fine	Gouache Studio tubes	Gouache Liquide	Fibrato Studio tablettes	Modela
801				•															
802				•															
803				•															
808				•															
810				•															
820				•															
821				•															
832				•															
836				•															
842				•															
846				•															
850				•															
862				•															
866				•															
872				•															
876				•															
901													•						
902				•															
906				•															

Couleurs métalliques

070			•	•	•														
081			•	•	•														
120			•	•	•														
162			•	•	•														
170			•																
401			•	•	•														
497			•	•	•														
498			•	•	•														
499			•	•	•														
710			•	•	•														
897			•																
899			•	•	•														

Couleurs irisées

001									•	•									
070									•	•									
090									•	•									
120									•	•									
160									•	•									
210									•	•									
497									•	•									
897									•	•									
998									•	•						•			
999									•	•						•			

Couleurs fluos

030																•			
090																•			
230																•			
240																•			



Copyright by

CARAN d'ACHE SA

19, chemin du Foron - Case postale 332 - CH-1226 Thônex-Genève

www.carandache.com